

Enrichment Course/Program K2020 dan Merdeka Belajar K2014

Dr. Alim Setiawan Slamet
Direktorat Kemahasiswaan & Pengembangan Karir
IPB University





K2020 - Future-ready framework is about...

- 1. Flexibility & Personalized Learning*
- 2. Multi-activities & Multi-channels Learning*
- 3. Lifelong Learning*

“

Jadikan setiap tempat sebagai sekolah,
jadikan setiap orang sebagai guru.”

—KI HAJAR DEWANTORO

Transformasi Kurikulum IPB University dalam melaksanakan Merdeka Belajar Kampus Merdeka

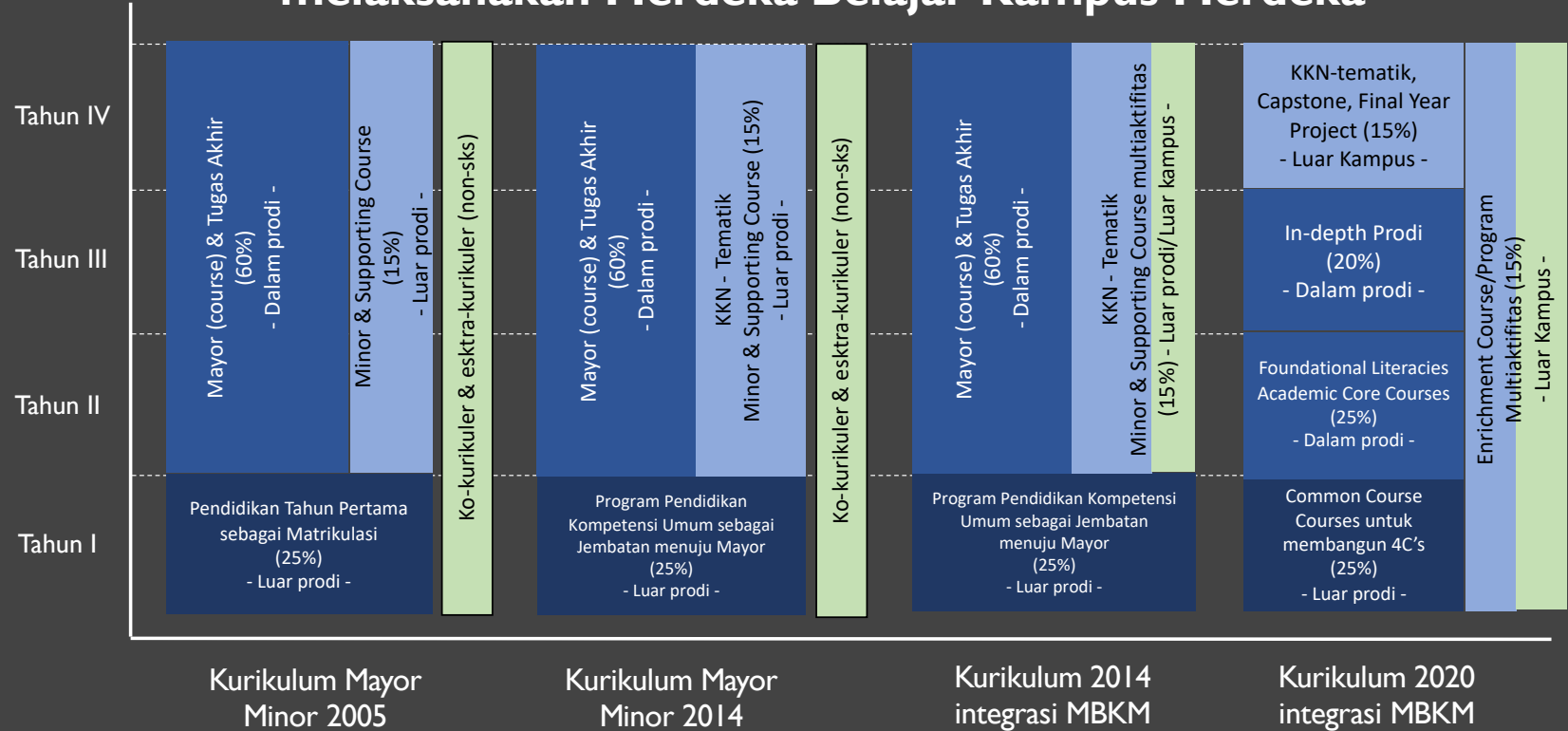

Kurikulum IPB University 2014 dan 2020 integrasi MBKM

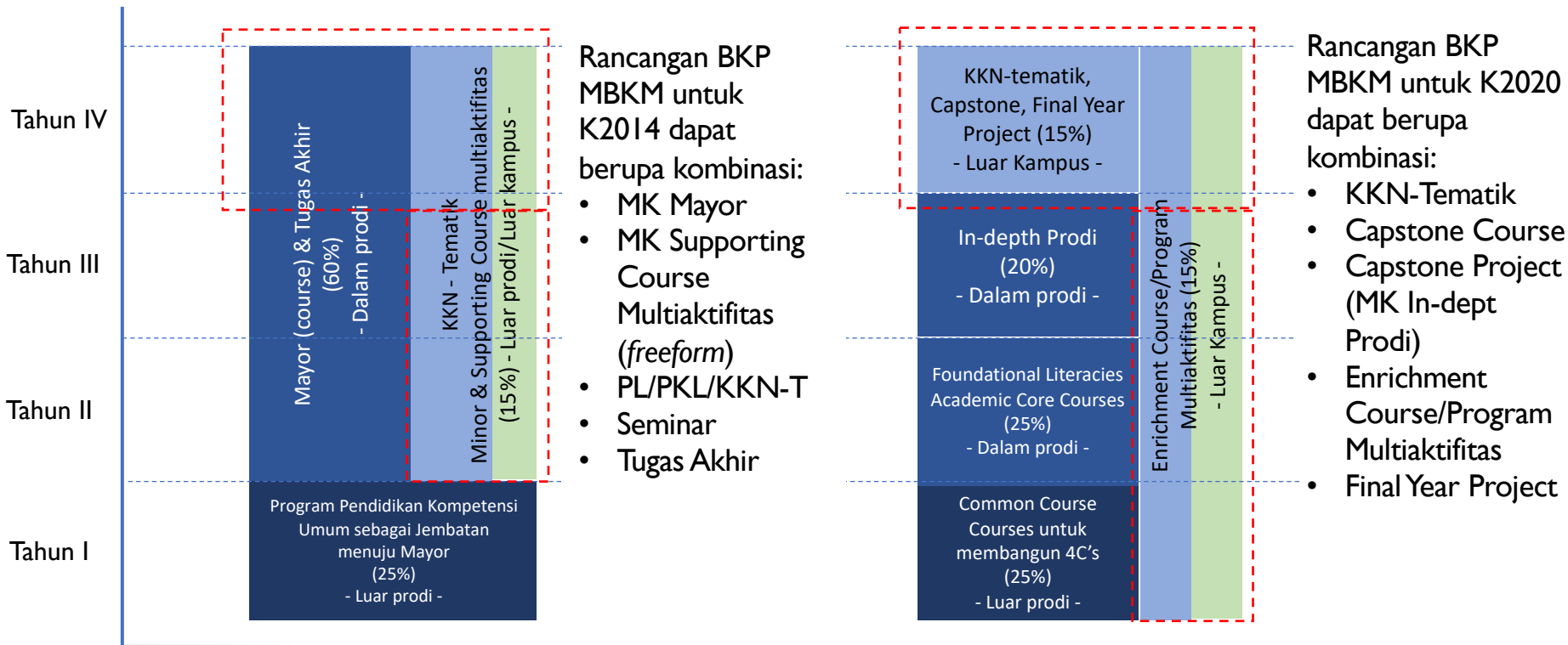

Kurikulum 2014
integrasi MBKM

Kurikulum 2020
integrasi MBKM

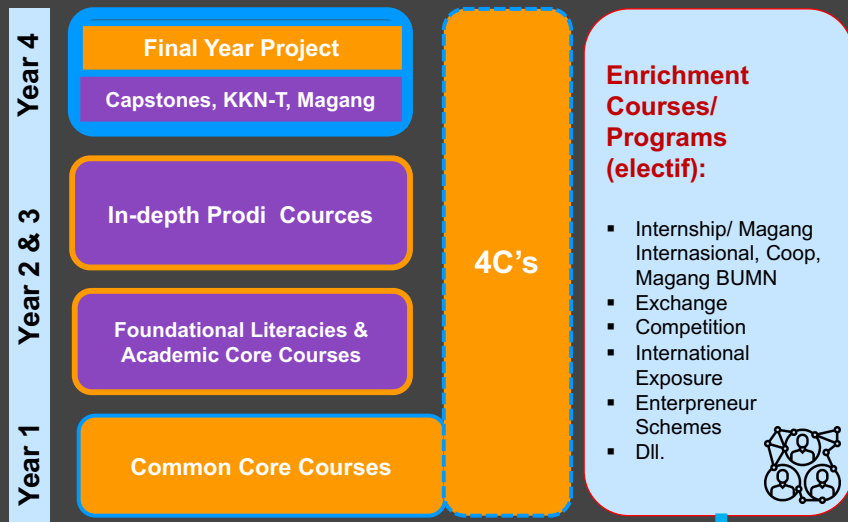

Struktur Kurikulum 2020

No	Komponen Kurikulum	Persentase	sks
1	Common Core Courses/PPKU	22 – 25%	32 – 36 sks
2	Foundational Literacies & Academic Core Courses	25%	36 sks
3	In-depth Prodi Courses	20%	28 – 29 sks
4	Final Year Project, Capstones, KKN-T, Magang	15%	21 – 22 sks
5	Enrichment Courses/ Programs (elective)	15%	21 – 22 sks
6	TOTAL	100%	144 - 145



01.

ENRICHMENT COURSE/ PROGRAM K2020



ENRICHMENT COURSE/ PROGRAM

Enrichment Course/Program adalah komponen dalam struktur Kurikulum 2020 yang mencakup multi kegiatan berupa mata kuliah (*course*) atau kegiatan (*program/activities*).



ENRICHMENT COURSE/PROGRAM



COURSE/MATA KULIAH

Enrichment Course (EC) dapat dipilih dengan mengambil mata kuliah dari program studi lain baik dalam IPB University atau dari program studi lain dari Perguruan Tinggi lain (dalam & luar negeri)

Misal: Mahasiswa prodi ITP mengambil EC MK Manajemen dari Prodi MAN IPB dan EC MK Regulasi Pangan dari UGM (Permata Pangan, Permata Sakti, Sosrobahu, dll)



PROGRAM/ACTIVITIES NON-COURSE

Bentuk *Activities based Enrichment Course* dapat dilakukan melalui kegiatan kompetisi/lomba, *summer course*, konferensi/seminar, kegiatan wirausaha, kegiatan pengabdian kepada masyarakat, kegiatan minat bakat, magang, sertifikasi kompetensi, kepemimpinan dan organisasi, dan bentuk kegiatan lainnya yang dapat disetarakan sks-nya dan diakui sebagai mata kuliah;

KLASTER ENRICHMENT PROGRAM



MOBILITY PROGRAM & KOMPETENSI

Kegiatan-kegiatan mobilitas mahasiswa selain pertukaran (*non exchange*) baik nasional dan internasional antara lain *summer course*, konferensi, seminar, pelatihan, dan kompetensi bersertifikat.

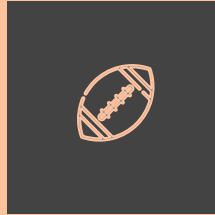

MINAT BAKAT & PENGABDIAN MASYARAKAT

Kegiatan-kegiatan yang berorientasi pada pengembangan minat bakat seperti olahraga, seni, pecinta alam, pramuka, dan sebagainya yang diwadahi melalui UKM atau organisasi sejenis; serta kegiatan-kegiatan yang berorientasi pengabdian kepada masyarakat seperti bina desa, asistensi mengajar, kegiatan kemanusiaan, dan sebagainya.

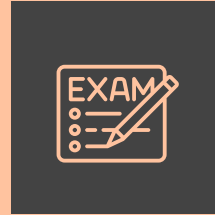

KOMPETISI & STUDI INDEPENDEN

Kegiatan-kegiatan lomba/kompetisi yang dilaksanakan baik di tingkat nasional maupun internasional.



KEPEMIMPINAN & KEWIRAUSAHAAN

Kegiatan-kegiatan yang berorientasi pada pengembangan kewirausahaan mahasiswa seperti program mahasiswa wirausaha, pengembangan startup, magang wirausaha dan sebagainya; serta kegiatan-kegiatan yang berorientasi kepada pengembangan kepemimpinan seperti menjadi pengurus organisasi kemahasiswaan intra dan ekstra kampus, pembinaan asrama kepemimpinan, pembinaan mahasiswa berprestasi, dan sebagainya.

Apa saja Kegiatan Enrichment Program?

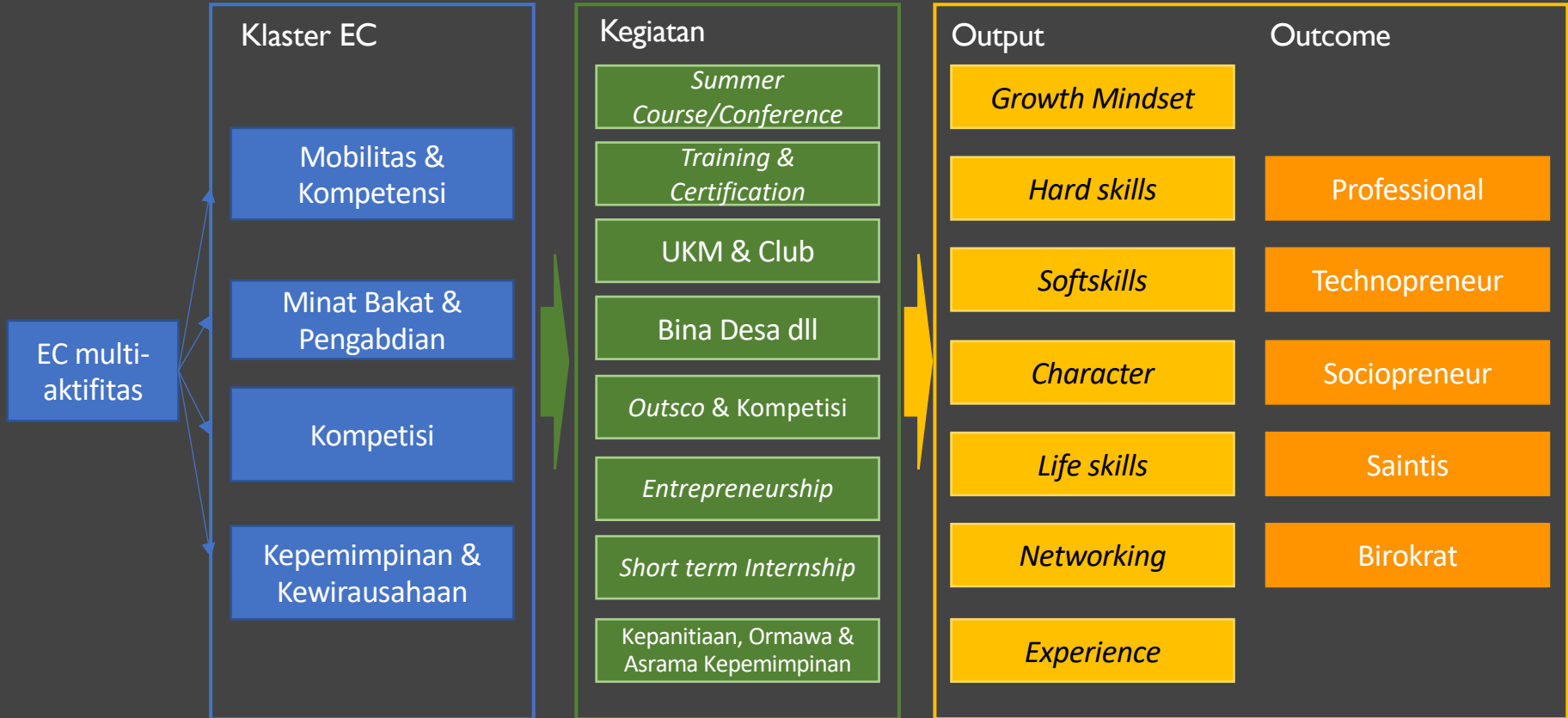

APA YANG HARUS DILAKUKAN MAHASISWA?



- ✓ Merencanakan bersama dosen pembimbing penggerak mengenai pilihan kegiatan *Enrichment* yang mendukung pilihan karir dan kompetensi yang diharapkan;
- ✓ Mendaftar kepada pengelola kegiatan *Enrichment*;
- ✓ Melengkapi persyaratan kegiatan termasuk mengikuti seleksi bila ada;
- ✓ Mengikuti kegiatan *Enrichment* sesuai dengan ketentuan pedoman akademik.;

APA YANG PERLU DILAKUKAN DEPT/PRODI?

- Merancang, melaksanakan mandiri atau menjalin kerjasama dengan pihak mitra untuk penyelenggaraan kegiatan *Enrichment Program*;
- Rancangan kegiatan mencakup jenis kegiatan, capaian pembelajaran, aktivitas, jam aktivitas, monitoring dan evaluasi, asesmen, rubrik penilaian dan rencana konversi sks;
- Departemen menunjuk tim dosen untuk mengelola kegiatan *Enrichment Program*; melakukan monitoring, evaluasi dan penilaian mahasiswa yang mengikuti kegiatan *Enrichment Program*;
- Melakukan verifikasi hasil kegiatan mahasiswa dan melakukan konversi kegiatan berdasarkan informasi dan sertifikat *Credit Earning Activities* yang mencakup nama mata kuliah dan jumlah sks-nya;
- Melaporkan nilai mahasiswa dari kegiatan tersebut melalui aplikasi Sistem Informasi Akademik (SIMAK).

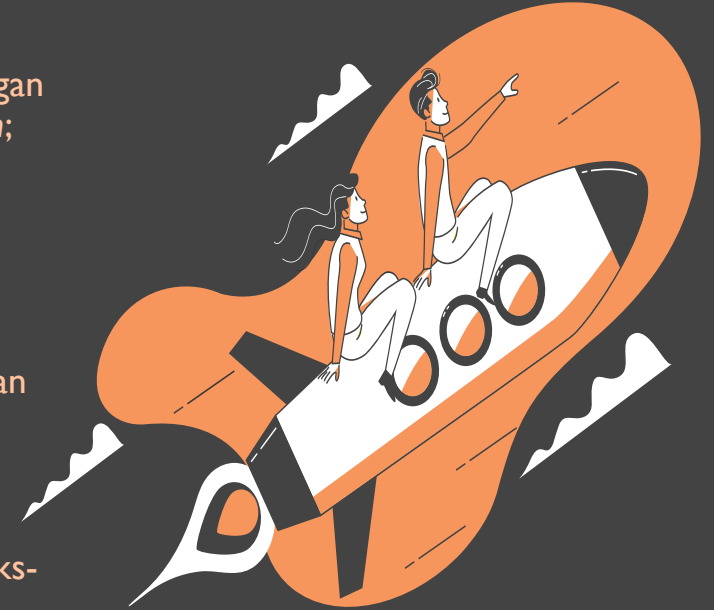

APA YANG PERLU DILAKUKAN DOSEN PEMBIMBING PENGGERAK?

- Membantu mahasiswa merancang portofolio sejak masuk hingga lulus perguruan tinggi;
- Memberikan pertimbangan yang berkaitan dengan **menu pembelajaran** (*Enrichment Course/Program* dan BKP MBKM) yang dapat diambil atau dikonstruksi pada rancangan studi (KRS) kepada mahasiswa bimbingannya dengan memahami kebutuhan belajarnya;
- Membantu mahasiswa menyalurkan minat dan bakatnya untuk meningkatkan kemampuan akademiknya;
- Membantu mahasiswa menggunakan **kemerdekaan** belajarnya dengan memahami ***journey ketercapaian Learning Outcomes (LO)*** nya sesuai program studi yang diambil dan minat karirnya (termasuk pilihan MBKM).



Prosedur Kegiatan *Enrichment* Terencana

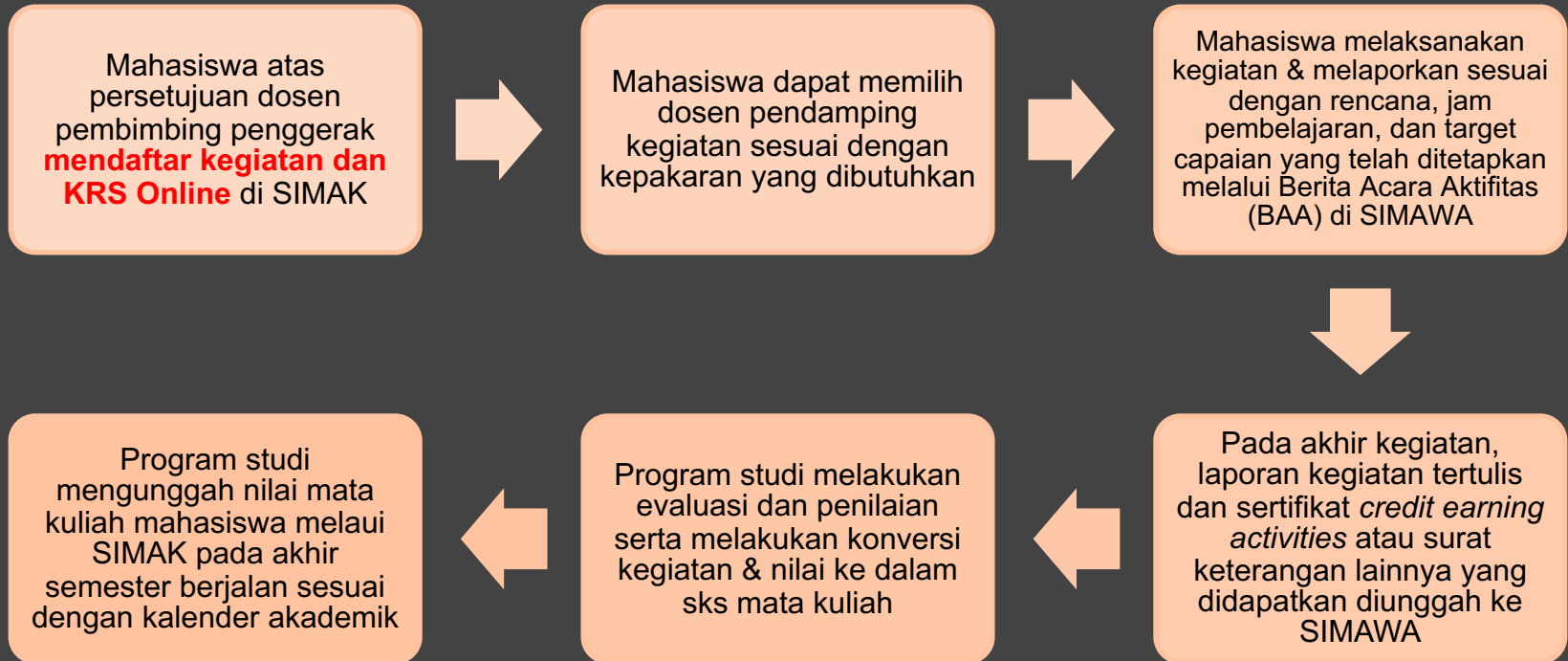

Prosedur Pengakuan Lampau Kegiatan *Enrichment*

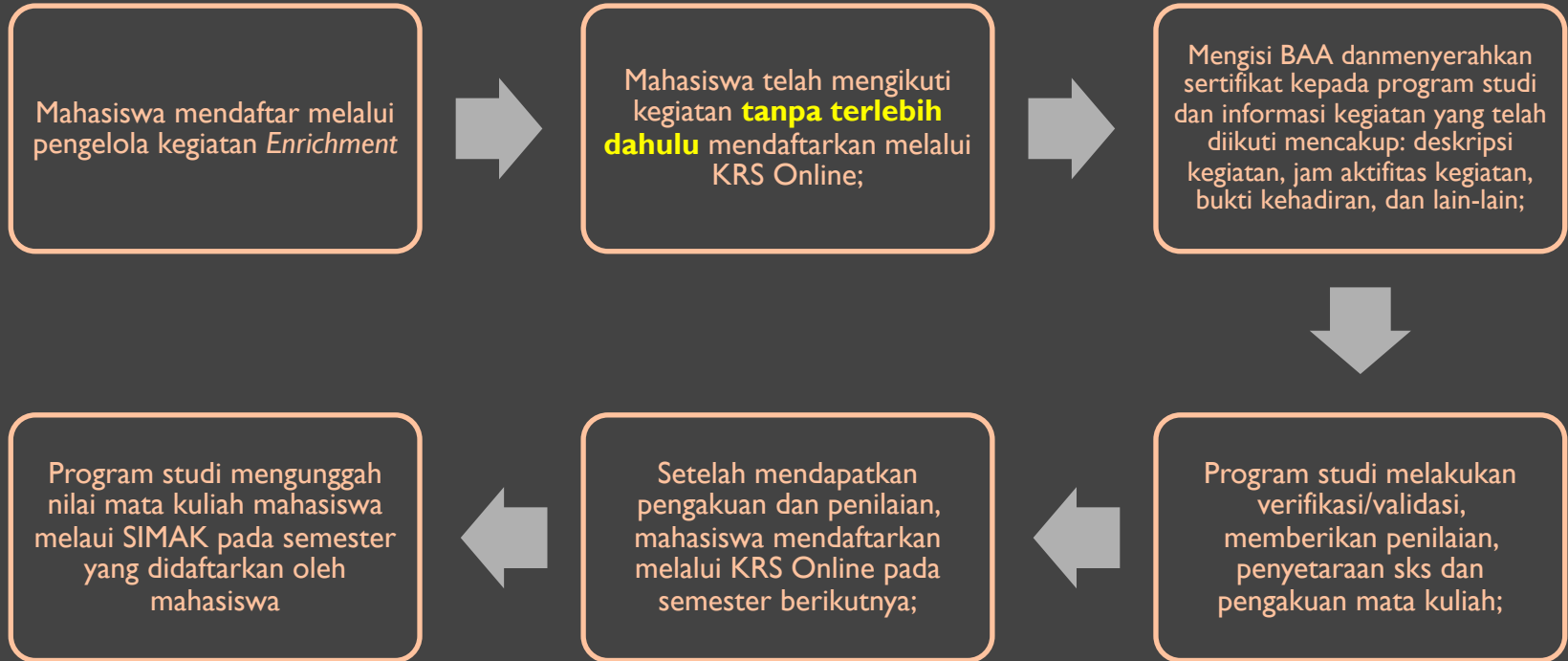

Aktivitas Merdeka Belajar

Mata Kuliah	Update Terakhir	Jumlah Aktivitas	Aksi
2020/2021 Genap			
IPB203 - Pengembangan Talenta Anggota aktif Unit Kegiatan Mahasiswa / Anggota aktif Art/Sport ...	25 Februari 2021	3	Detail + Aktivitas
IPB202 - Konferensi Nasional Konferensi / seminar	3 April 2021	1	Detail + Aktivitas



Daftar Aktivitas

[Tambah Aktivitas](#)

Mata Kuliah **IPB203 - Pengembangan Talenta**
Jenis Kegiatan Anggota aktif Unit Kegiatan Mahasiswa / Anggota aktif Art/Sport Club di luar kampus

No	Aktivitas	Tanggal	Pembimbing	Aksi
1	Menyusun RAT UKM X tahun 2021	15 Februari 2021	Dean Apriana R...	View Edit Del
2	Rapat general UKM X	21 Februari 2021	Dean Apriana R...	View Edit Del
3	Rapat general lanjutan	25 Februari 2021	Dean Apriana R...	View Edit Del

Tambah Aktivitas

Mata Kuliah **IPB203 - Pengembangan Talenta**
Jenis Kegiatan Anggota aktif Unit Kegiatan Mahasiswa / Anggota aktif Art/Sport Club di luar kampus

Judul

Deskripsi

Waktu

Lokasi

Pembimbing IPB

Dosen 1 ✕ Dosen 2 ✕

(multiselect)

Pembimbing Luar

(opsional)

Penyelenggara

(opsional)

Jumlah Peserta

(opsional)

Jenis Kelompok

☐ Individu ☒ Kelompok

Rekan Kelompok

Mahasiswa 1 ✕ Mahasiswa 2 ✕

(multiselect)

Pelaksanaan Kegiatan

☐ Sudah dilaksanakan semester sebelumnya (pengakuan)
☒ Dilaksanakan pada semester berjalan

Dokumen Pendukung

Nama

File

Link

Pilih salah satu (upload file atau tempelkan link)

+

✕

Choose file

Browse

Simpan

Rancangan MK untuk *Enrichment* multiaktifitas

No	Klaster	Kegiatan	Mata Kuliah (Alternatif dalam pengakuan/penyetaraan—dipilih yang sesuai)	sks
1	Mobilitas & Kompetensi	Summer Program	IPB201 Summer Course	2(0-2)
		Short-exchange Program	IPB301 Summer Course	3(0-3)
			IPB20F Keberagaman & Multibudaya	2(0-2)
		Konferensi/Seminar	IPB202 Konferensi Nasional (pemakalah)	2(0-2)
			IPB302 Konferensi Internasional (pemakalah)	3(0-3)
2	Minat Bakat & Pengabdian kepada Masyarakat	Pelatihan, Uji Kompetensi, Sertifikasi	IPB303 Pengembangan Profesi	3(0-3)
		Internship/Magang	IPB205 Pembelajaran Emosi & Sosial	2(0-2)
		• Anggota aktif Unit Kegiatan Mahasiswa	IPB203 Pengembangan Talenta	3(0-3)
		• Anggota aktif Art/Sport Club di luar kampus		
		Pengabdian kepada Masyarakat (Bina Desa, IPB Mengajar, Ekspedisi, Sociopreneur, PKM-M, dll)	IPB305 Pengembangan Masyarakat	3(0-3)
3	Kompetisi Nasional & Internasional		IPB306 Kewirausahaan Sosial	3(0-3)
			IPB20F Keberagaman & Multibudaya	2(0-2)
		• Kompetisi Mandiri	IPB203 Pengembangan Talenta	2(0-2)
		• Kompetisi dengan Pembinaan Intensif	IPB304 Pengembangan Talenta	3(0-3)
		• Studi/Proyek Independen	IPB20C Berpikir Kritis dan Kreatif	2(0-2)
4	Kepemimpinan & Kewirausahaan		IPB20A Pemecahan Masalah Kompleks	2(0-2)
			IPB309 Inovasi dan Pemikiran Desain	3(0-3)
		Kegiatan Kewirausahaan (PMW, PKM-K, Start Up, KBMI, KIBM, dll)	IPB307 Kewirausahaan	3(0-3)
			IPB309 Inovasi dan Pemikiran Desain	3(0-3)
			IPB20D Strategi Negosiasi	2(0-2)
		• Pengurus Organisasi Mahasiswa	IPB308 Kepemimpinan Inklusif & Inovatif	3(0-3)
		• Organisasi Kepanitiaan	IPB20A Pemecahan Masalah Kompleks	2(0-2)
		• Talent Pool (Asrama, Outscro, Duta IPB, dll)	IPB309 Inovasi dan Pemikiran Desain	3(0-3)
			IPB206 Komunikasi dan Kerjasama Tim	2(0-2)
			IPB204 Manajemen Even	2(0-2)
			IPB20F Keberagaman & Multibudaya	2(0-2)

"Mahasiswa K2014 dapat mengikuti kegiatan *Enrichment* yang dapat diakui dan disetarakan sebagai MK Supporting Course"

A large, irregular orange shape resembling a sun or a drop serves as the background for the text. Inside this shape, there are three white, stylized cloud outlines. At the bottom left and bottom right of the orange shape, there are black silhouettes of laurel branches.

MERDEKA BELAJAR K2014 .02

Contoh: Kegiatan MBKM – IPB University

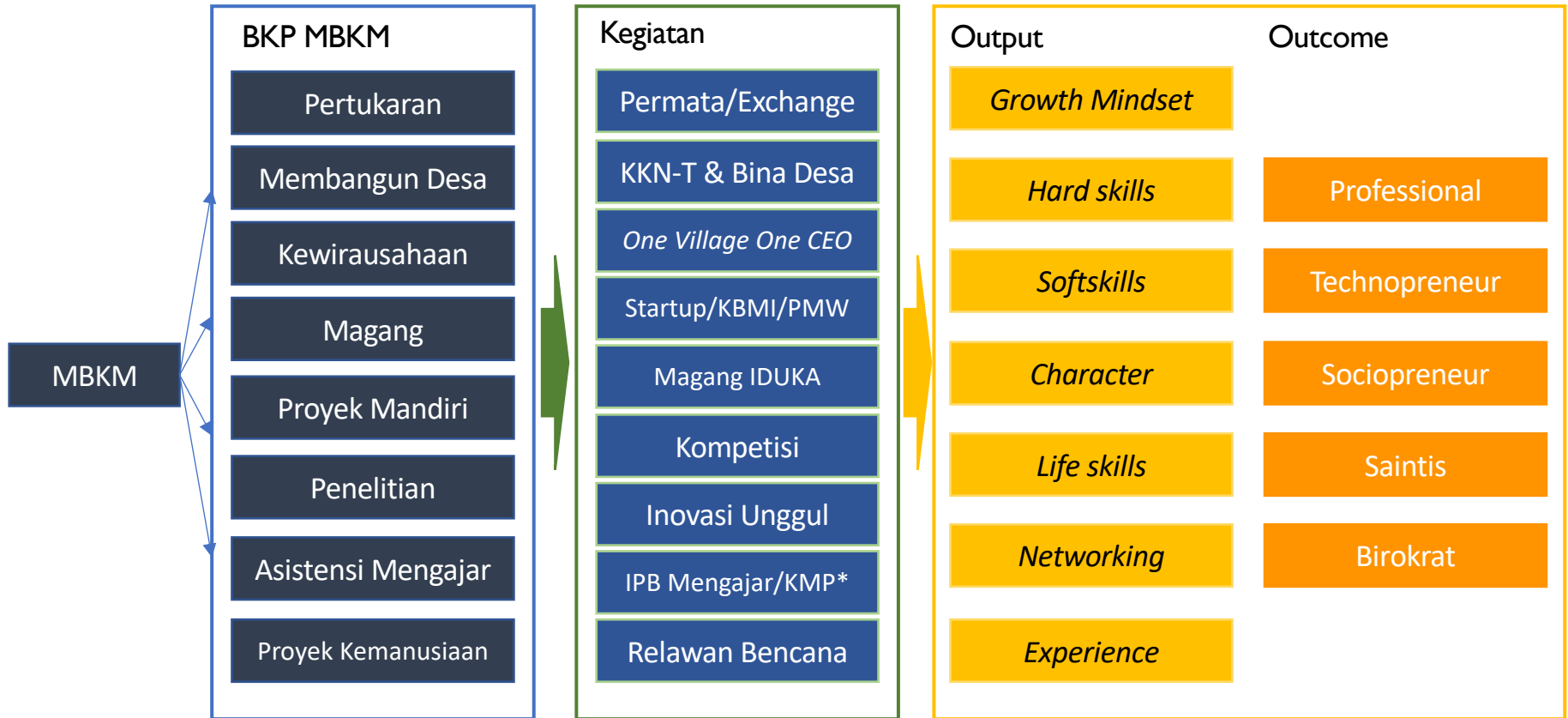

Prosedur MBKM-K2014

1 → 2 → 3 → 4 → 5

Mahasiswa yang mengikuti kegiatan MBKM mendaftarkan diri ke program studi dengan menyerahkan persyaratan.

Program studi melakukan seleksi mahasiswa calon peserta kegiatan MBKM.

Mahasiswa memilih minimal satu bentuk pembelajaran MBKM.

Mahasiswa yang dinyatakan lolos seleksi menyusun kartu rencana studi (KRS) Bersama dosen:

- KKN-T
- MK (smt 7/8)
- Seminar
- Skripsi

Mahasiswa melaksanakan kegiatan MBKM di lokasi sesuai dengan rencana kerja, jangka waktu, dan target capaian yang telah ditetapkan.

Mahasiswa yang melaksanakan kegiatan MBKM dapat mengikuti mata kuliah secara daring

Prosedur MBKM-K2014

6 —>— 7 —>— 8 —>— 9 —>— 10

Dosen pembimbing dan pendamping lapang melakukan pembimbingan, pengawasan, dan evaluasi pelaksanaan kegiatan mahasiswa

Mahasiswa secara individu dan kelompok menyusun laporan kemajuan kegiatan secara berkala (setiap bulan) kepada dosen pembimbing dan pendamping lapang

Pada akhir pelaksanaan kegiatan, mahasiswa secara individu/kelompok menyusun laporan akhir secara tertulis dan mempresentasikan kepada dosen pembimbing dan pendamping lapang

Data/informasi dan laporan akhir kegiatan MBKM tersebut dapat diolah dan ditulis sebagai skripsi sesuai arahan dari dosen pembimbing tugas akhir

Dosen pembimbing dan pendamping lapang dan Program Studi melakukan monitoring, evaluasi dan penilaian kegiatan MBKM yang dilakukan mahasiswa dan melakukan konversi nilai ke dalam sks Mata Kuliah terkait

Alternatif SKS MBKM K2014

No	Alternatif KRS MBKM	Angkatan (jumlah sks)	
		2017	2018/2019
1.	Seminar + Skripsi	7	7
2.	KKN-T/PKL/PL + Seminar + Skripsi	9 - 11	9 - 11
3.	Mata Kuliah yang diintegrasikan dg MBKM		6 - 9
4.	KKN-T/PKL/PL + Mata Kuliah		8 - 13
5.	Mata Kuliah + Seminar + Skripsi		13 - 16
6.	KKN-T/PKL/PL + Mata Kuliah + Seminar + Skripsi		20 - 23

*Kegiatan MBKM untuk mahasiswa Angkatan 2017 dapat disetarakan dan diakui sebagai MK SC penunjang kompetensi (konsekuensi menambah perolehan sks mahasiswa)

Contoh Pengakuan

Pengakuan Terstruktur

Matakuliah	Kredit
Matakuliah 1 (Mayor)	3
Matakuliah 2 (Mayor)	3
Matakuliah 3 (Mayor)	3
Matakuliah 4 (Mayor)	3
PL/PKL/KKN-T	2-4
Seminar & Tugas Akhir	7
Total	21-23

Catatan: 1 sks setara dengan 2720 menit kegiatan

Pengakuan Hybrid (Terstruktur & free form)

Matakuliah - terstruktur	Kredit
Matakuliah 1 (Mayor)	3
Matakuliah 2 (Mayor)	3
PL/PKL/KKN-T	2-4
Seminar & Tugas Akhir	7
MK SC Penunjang Kompetensi - <i>freeform</i>	
Pemecahan Masalah Kompleks	2
Komunikasi & Kerjasa Tim	2
Berpikir Kritis & Kreatif	2
Total	21-23

Rancangan Pengakuan MK untuk *free form* BKP MBKM

No	Kode MK	Mata Kuliah	Course	sks
1.	IPB206	Komunikasi dan Kerjasama Tim	Communication & Teamwork	2
2.	IPB207	Kepemimpinan Inklusif	Inclusive Leadership	2
3.	IPB208	Empati dan Kecerdasan Emosial	Empaty & Emotional Intelligence	2
4.	IPB209	Pengambilan Keputusan Efektif	Effective Decision Making	2
5.	IPB20A	Pemecahan Masalah Kompleks	Complex Problem Solving	2
6.	IPB20B	Kewirausahaan Sosial	Sociopreneurial Mindset	2
7.	IPB20C	Berpikir Kritis dan Kreatif	Creative & Critical Thinking	2
8.	IPB20D	Strategi Negosiasi	Negotiation Strategy	2
9.	IPB309	Inovasi dan Pemikiran Desain	Innovation & Design Thinking	3
10.	IPB20E	Etika Profesional	Professional Ethics	2

*Dapat juga digunakan untuk pengakuan EC



THANKS!